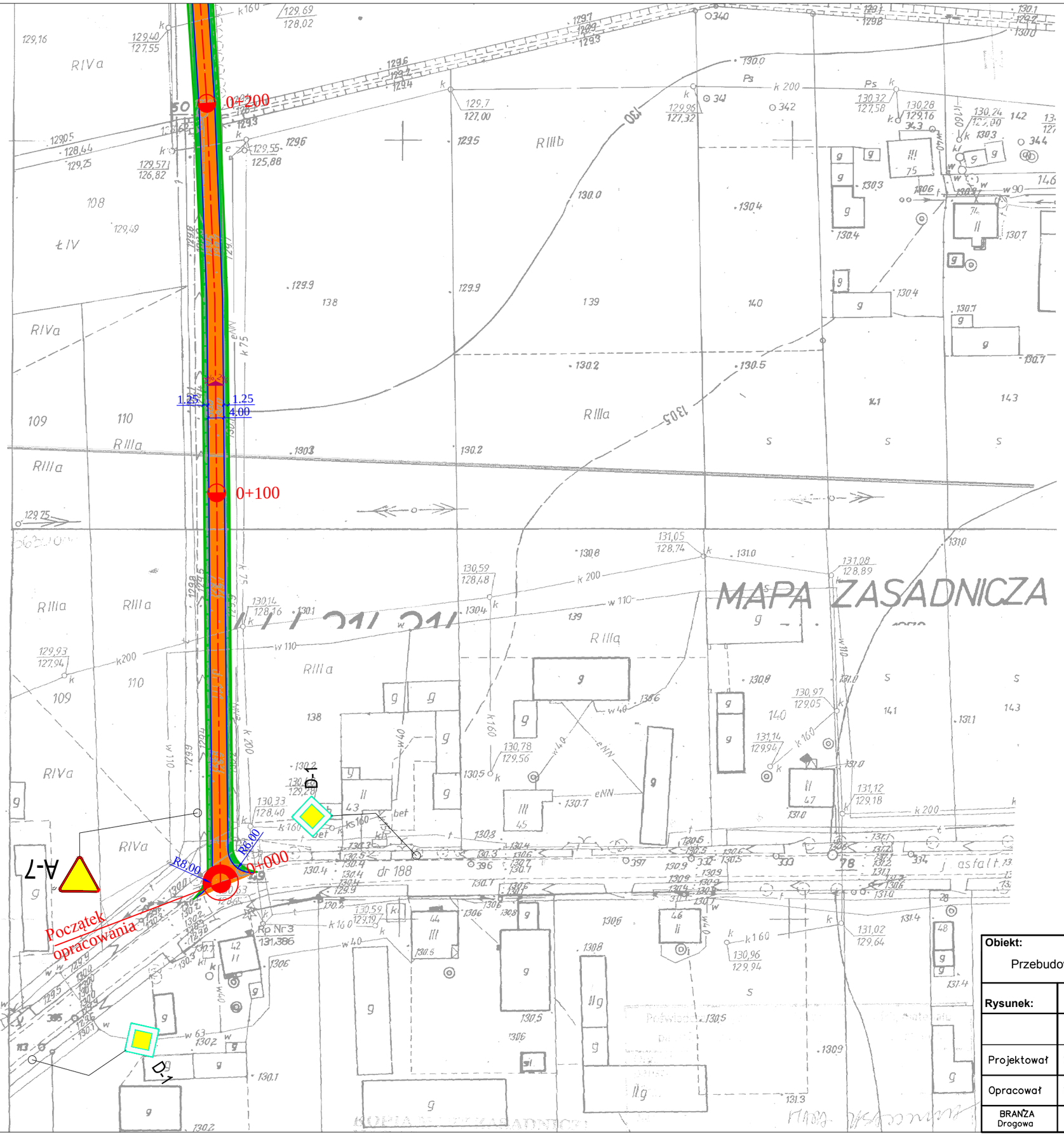

Legenda:

- Nawierzchnia asfaltowa
- Pobocze

Obiekt: Przebudowa nawierzchni drogi gminnej w m. Popów gm. Szczytniki				
Rysunek:	Plan Sytuacyjny			NR 2.1
	IMIĘ I NAZWISKO	NR UPRAW.	DATA	PODPIS
Projektował	Wiktor Piętka	230/66	2015	
Opracował	inż. Agnieszka Światek		2015	
BRANŻA Drogowa	STADIUM bud./wyk.	ROK OPRACOWANIA 2015	NR UMOWY	SKALA 1:1000